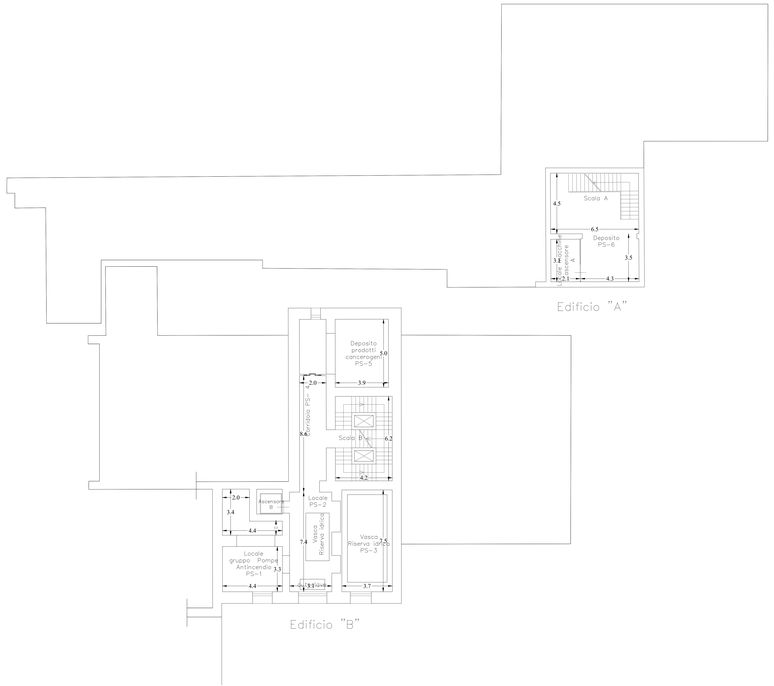

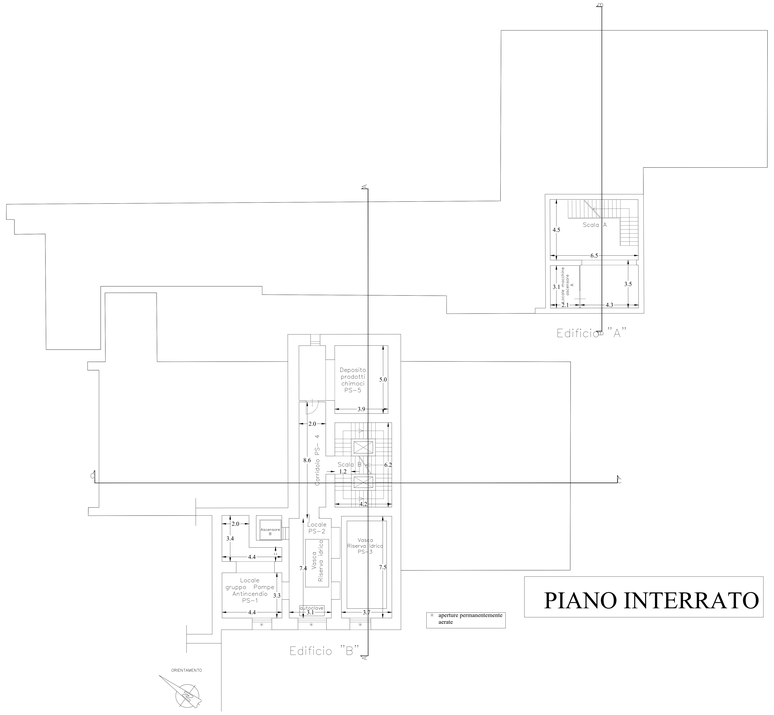

PIANO INTERRATO

UNIVERSITA' DEGLI STUDI DI PALERMO
AREA EDILIZIA SERVIZIO TECNICO E SOSTENIBILITA'

PROGETTO DEI LAVORI DI MANUTENZIONE STRAORDINARIA PER ADEGUAMENTO ANTINCENDIO DEGLI EDIFICI VIA ARCHIRAFI N.30 E 32 DIPARTIMENTO STEBICEF

PROGETTO ARCHITETTONICO

ELENCO ELABORATI

- ☐ Relazione Tecnica interventi edili
- ☐ Planimetria Generale
- ☐ Abaco degli infissi
- ☐ Prospetti e sezioni
- ■ Planimetrie stato di fatto e di progetto
  - ■ piano interrato
  - ☐ piano terra rialzato
  - ☐ piano primo
  - ☐ piano secondo
  - ☐ piano terzo
  - ☐ copertura
- ☐ Planimetria degli interventi (*demolizione e ricostruzione*) :
  - ☐ piano interrato
  - ☐ piano terra rialzato
  - ☐ piano primo
  - ☐ piano secondo
  - ☐ piano terzo
  - ☐ copertura

IL PROGETTISTA Ing. Dario La Torre Ordine degli Ingegneri della Provincia di Palermo n. 4355 Iscritto all'Albo in data 27.10.2014 **ALLA PROGETTAZIONE** **Arch. Tiziana Longo**	**IL RESPONSABILE DEL PROCEDIMENTO** **Ing. Dario La Torre** **IL DIRETTORE DEI LAVORI**	**IL RETTORE** **Prof. Massimo Midiri** **IL DIRIGENTE** **Ing. Antonio Sorce**	**Elaborato n.** **Progetto** **Scala** 1:100 **Data** 08.11.2023 **rev.** 01/ 29.04. 2024